Gemeinde Hundwil
Kanton Appenzell Ausserrhoden

Projekt Nr. 040.3.006.04 / AM | 13. September 2022

Gemeinderichtplan Süd
Verkehr / Infrastruktur

1:10'000

Genehmigungsexemplar

Vom Gemeinderat erlassen am: 20. September 2022
Die Gemeindepräsidentin | Die Gemeindeschreiberin

Vom Regierungsrat des Kantons Appenzell Ausserrhoden genehmigt am: 20. Dezember 2022
Der Ratschreiber:

Vom Gemeinderat in Kraft gesetzt am: 01. Februar 2023
Die Gemeindepräsidentin | Die Gemeindeschreiberin

ERR Raumplaner AG
Teufener Strasse 19 I 9001 St.Gallen I T +41 (0)71 227 62 62 I info@err.ch I www.err.ch

Verkehr

Ausgangslage	Richtplaninhalt	Kapitel Richtplantext	
		V 1.1	Umfahrungsstrasse aufheben
		V 1.1	Neue Linienführung Umfahrungsstrasse zu prüfen
		V 1.1	Nationalstrasse
		V 1.1	Kantonsstrasse, Hauptverkehrsstrasse
		V 1.1	Kantonsstrasse, Regionalverbindungsstrasse
		V 1.1	Kantonsstrasse, Lokalverbindungsstrasse
		V 1.1	Gemeindestrasse, Sammelstrasse
		V 1.1	Gemeindestrasse, Erschliessungsstrasse
		V 1.1	(Übrige) Öffentliche Strasse in privatem Eigentum, Erschliessungsstrasse
		V 1.1	Erschliessungsrichtung
		V 1.2	Öffentlicher Parkplatz
		V 1.1	Ortseinfahrt
			Bahnhaltestelle
			Bahnlinie
		V 3.3	Säntis Schwebebahn
		V 2.1	Bushaltestelle
			ÖV-Güteklasse C
			ÖV-Güteklasse D
		V 1.1	Übrige öffentliche Strassen und Wege im privatem Eigentum
		V 3.1	Wanderweg
		V 3.1	Wanderweg aufzuheben
		V 3.2	Veloweg
		V 3.2	Bikeweg

Infrastruktur

Ausgangslage	Richtplaninhalt	Kapitel Richtplantext	
			Kirche
			Friedhof
		S 5.3	Alters- und Pflegeheim
			Verwaltung
		S 5.3	Primarschule
		S 5.3	Kindergarten
			Militär Schiessplatz
			Transportbahn
			Hochspannungsleitung
		I 1.2	Wasserresservoir
		I 1.3	Abwasserreinigungsanlage
		I 1.2	Pumpwerk
		I 1.2	Grundwasserschutzzone S1
		I 1.2	Grundwasserschutzzone S2 / S3
		I 1.2	Grundwasserschutzzone provisorisch
		I 1.2	Gewässerschutzzone Ao
		I 1.2	Gewässerschutzzone Au
			Skilift
			Skisportgebiet
			Deponiestandort

Hinweis
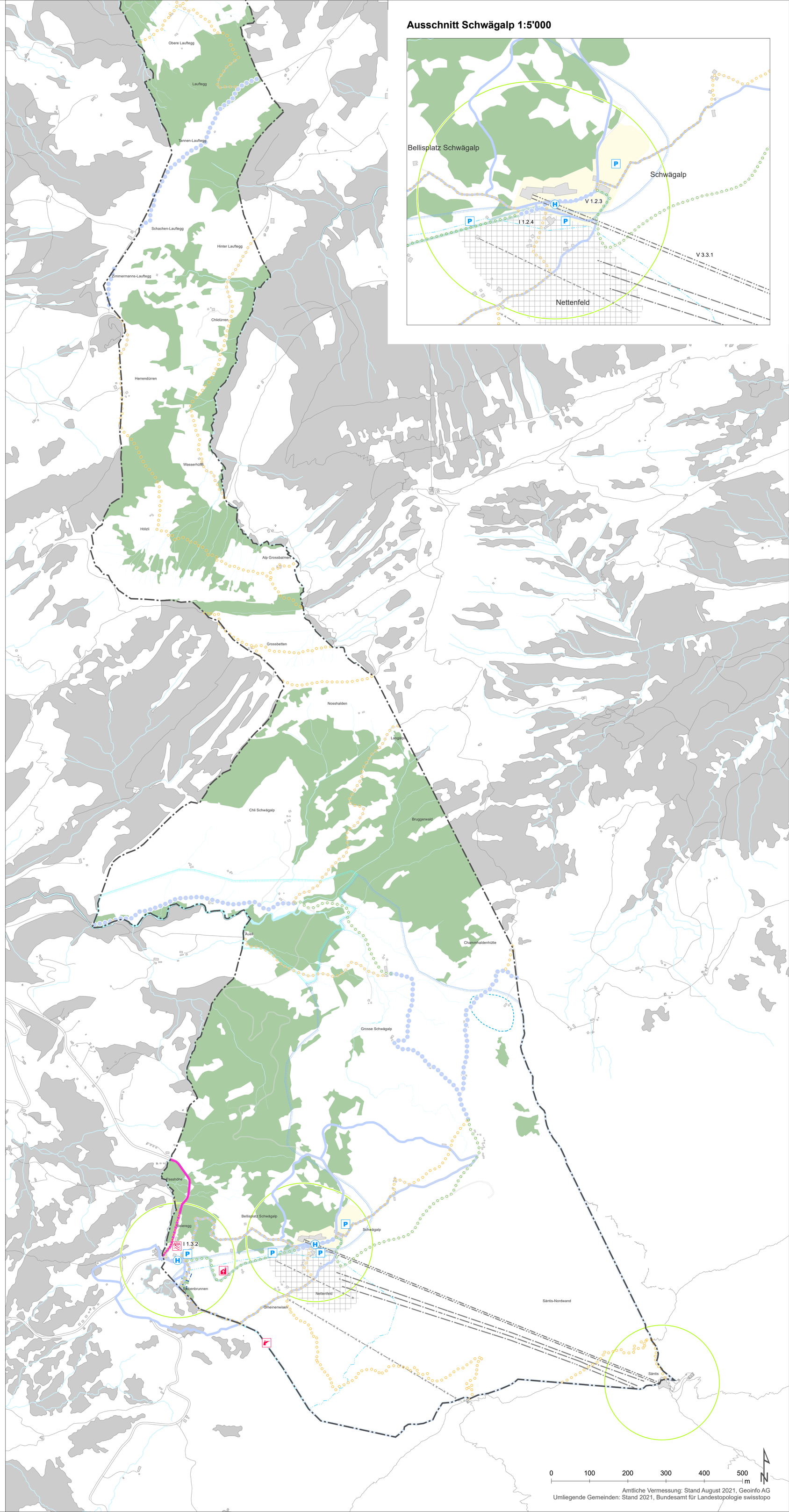
Ausgangslage	Richtplaninhalt	Kapitel Richtplantext	
			Baugebietsabgrenzung
			Wald
			Gewässer offen / eingedolt
			Gemeindegrenze